

Biblioteka **Główna**
Politechniki **Warszawskiej**

Importowanie metadanych z pliku w formacie BiBTeX do profilu ORCID

Importowanie metadanych z pliku w formacie BibTeX

- Funkcja jest przydatna, w przypadku publikacji, które nie są indeksowane w bazie Scopus czy Web of Science
- Metadane w formacie BibTeX można zaczerpnąć z profilu autora w Bazie Wiedzy PW/Repozytorium PW

Importowanie metadanych z pliku w formacie BibTeX

Start >> Repozytorium

Profil Publikacje Statystyki Współpraca Edytuj

Iwona Socik

Biblioteka Główna PW
Politechnika Warszawska

blended learning ...
biblioteka główna...
zarządzanie jakością
information literacy

Publikacje

Liczba pozycji: 10.

Uporządkuj wg: typ/rok

Pobierz 5 w formacie:

bibtex

Publikacje autorskie [5]

- Guszczczyńska Elżbieta, Kedzierska Edyta, Mroczek Elżbieta, Owczarczyk Elżbieta, Piekarska Maria, Pierewoj Maria, Socik Iwona, Stępnik Jolanta, Zdunek Hanna, Jodłowska Aneta: Sprawozdanie Zespołu ds. oceny funkcjonowania Systemu Biblioteczno-Informacyjnego PW, 2012, Biblioteka Główna Politechniki Warszawskiej, [], 184 s.
- Socik Iwona, Tonakiewicz-Kołosowska Anna: Kierunki modernizacji usług biblioteczno-informacyjnych w bibliotekach szkół wyższych: materiały z Ogólnopolskiej Konferencji, Warszawa 28 września 1999 r, 2000, Ofic. Wydaw. PWarsz., 65 s.
- Socik Iwona, Tonakiewicz-Kołosowska Anna: Biblioteka Główna Politechniki Warszawskiej. Informator 1999, 1999, Ofic. Wydaw. PWarsz., 20 s.
- Socik Iwona, Tonakiewicz-Kołosowska Anna: Biblioteka Główna Politechniki Warszawskiej. Informator 1998, 1998, Ofic. Wydaw. PWarsz., 20 s.
- Tonakiewicz-Kołosowska Anna, Giwer Olga, Socik Iwona: Zadania Biblioteki Wyższej Uczelni Technicznej wczoraj, dziś i jutro. Materiały konferencyjne, 1995, Bibl. Gł. PWarsz., 151 s.

1

Na swoim profilu na stronie Repozytorium PW zaznacz te publikacje, które chcesz wyeksportować do ORCID

2

Wybierz format BibTeX z menu po prawej stronie ekranu

Importowanie metadanych z pliku w formacie BibTeX

Start >> Repozytorium

Profil Publikacje Statystyki Współpraca Edytuj

 Iwona Socik

Biblioteka Główna PW
Politechnika Warszawska

blended learning ...
biblioteka główna...
zarządzanie jakością
information literacy

Publikacje

Liczba pozycji: 10.

Uporządkuj wg: typ/rok

Pobierz 5 w formacie: bibtext

Książki autorskie [5]

- Gruszczyńska Elżbieta, Kedzierska Edyta, Mroczek Elżbieta, Owczarek Elżbieta, Piekarska Maria, Pierwini Maria, Socik Iwona, Stępnik Jolanta, Zdunek Hanna, Jodłowski Andrzej, Biblioteczno-Informacyjny PW, 2012, Bib...
- Socik Iwona, Tonakiewicz-Kołosowska Anna, Wyższych: materiały z Ogólnopolskiej Konfe...
- Socik Iwona, Tonakiewicz-Kołosowska Anna, Wydaw. PWarsz., 20 s.
- Socik Iwona, Tonakiewicz-Kołosowska Anna, Wydaw. PWarsz., 20 s.
- Tonakiewicz-Kołosowska Anna, Giwer Olga, Materiały konferencyjne, 1995, Bibl. Gł. PW

Otwieranie result.bib

Rozpoczęto pobieranie pliku:

 result.bib

Typ pliku: Text Document
Adres: https://repo.pw.edu.pl

Po zakończeniu pobierania:

Otwórz za pomocą: Aplikacja Windows Wordpad

Zapisz plik

Zapisz wszystkie pliki tego typu

OK Anuluj

3

Kliknij
Pobierz ... w formacie

4

Zapisz plik na dysku
swojego komputera

Importowanie metadanych z pliku w formacie BibTeX

Otwórz stronę <https://orcid.org/> i kliknij na **Sign In** a następnie zaloguj się na swój profil

Importowanie metadanych z pliku w formacie BibTeX

Kliknij na **+Add Works**, a następnie **Import BibTeX**

Importowanie metadanych z pliku w formacie BibTeX

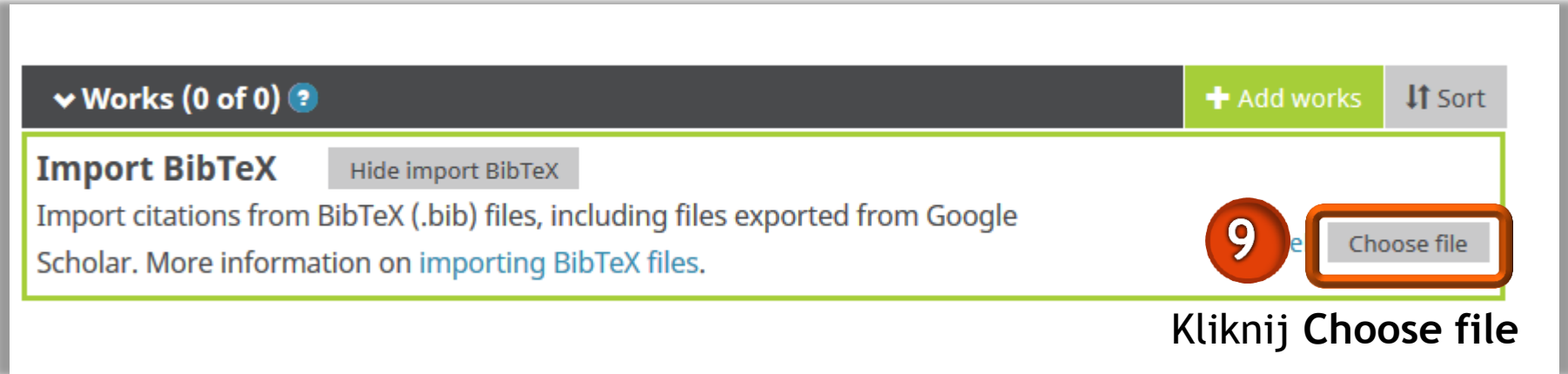

▼ Works (0 of 0) ? + Add works Sort

Import BibTeX Hide import BibTeX

Import citations from BibTeX (.bib) files, including files exported from Google Scholar. More information on [importing BibTeX files](#).

9 Choose file

Kliknij **Choose file**

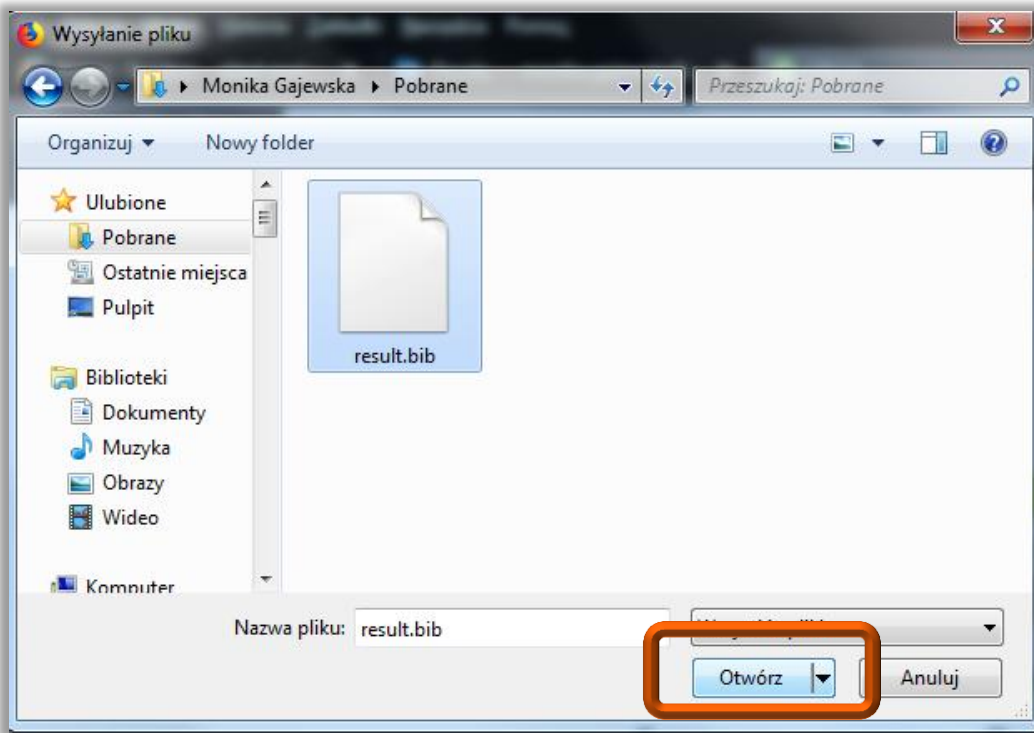

- 10 Wybierz z dysku plik, który wyeksportowałeś/aś z Repozytorium PW

Importowanie metadanych z pliku w formacie BibTeX

Możesz zaimportować wszystkie opisy jednocześnie klikając **Save all** lub każdy z osobna. W tym miejscu możesz także zrezygnować z importu wybranych publikacji - klikając ikonkę kosza (np. jeżeli pojawią się błędy)

Zrzutek ekranu interfejsu użytkownika ORCID. W górnej części znajduje się logo ORCID i menu nawigacyjne z opcjami: FOR RESEARCHERS, FOR ORGANIZATIONS, ABOUT, HELP, SIGN OUT. Poniżej menu są dodatkowe opcje: MY ORCID RECORD, INBOX, ACCOUNT SETTINGS, DEVELOPER TOOLS, LEARN MORE. W prawym górnym rogu widoczny jest komunikat: 4,568,067 ORCID iDs and counting. See more... W lewym boku profilu użytkownika Iwona Socik, pod ORCID ID, znajdują się opcje: Display your iD on other sites, Public record print view, Get a QR Code for your iD, Also known as, Country. Główna część ekranu to sekcja 'Works (0 of 0)' z przyciskami '+ Add works' i 'Sort'. W sekcji 'Import BibTeX' (z przyciskiem 'Hide import BibTeX') znajduje się instrukcja: 'Import citations from BibTeX (.bib) files, including files exported from Google Scholar. More information on importing BibTeX files.' Poniżej listy prac: 'Sprawozdanie Zespołu ds. oceny funkcjonowania Systemu Biblioteczno-Informacyjnego PW' (2012 | book), 'Kierunki modernizacji usług biblioteczno-informacyjnych w bibliotekach szkół wyższych: materiały z Ogólnopolskiej Konferencji, Warszawa 28 września 1999 r' (2000 | book), 'Biblioteka Główna Politechniki Warszawskiej. Informator 1999' (1999 | book). W prawym dolnym rogu widoczny jest przycisk 'Cancel' i 'Save all' (zaznaczone), oraz panel z ikonkami kosza i domu (zaznaczone). Licznik '11' jest umieszczony nad listą prac.

Importowanie metadanych z pliku w formacie BibTeX

Zimportowane rekordy pojawią się w sekcji Works. Uwaga: możesz kontrolować, które publikacje są widoczne dla wszystkich, a które zachowujesz jako prywatne. Wybierz opcję Everyone lub Trusted parties jeżeli ORCID ma spełnić swoją rolę

Zrzutek ekranu interfejsu użytkownika ORCID. W sekcji 'Works' widoczny jest przycisk 'Import BibTeX' i menu 'Who can see this?' z wybraną opcją 'everyone'. W lewym bocznej nawigacji widoczny jest profil 'Iwona Socik' z numerem ORCID ID i listą opcji.

ORCID
Connecting Research and Researchers

FOR RESEARCHERS | FOR ORGANIZATIONS | ABOUT | HELP | SIGN OUT

MY ORCID RECORD | INBOX | ACCOUNT SETTINGS | DEVELOPER TOOLS | LEARN MORE

4,568,067 ORCID IDs and counting. See more...

Iwona Socik

ORCID ID
https://orcid.org/0000-0001-5777-8727
View public version

Display your iD on other sites ?
Public record print view ?
Get a QR Code for your iD ?

Also known as
Country

Works (5 of 5) | + Add works | Export works | Bulk edit | Sort

Import BibTeX | Hide import BibTeX
Import citations from BibTeX (.bib) files, including files exported from Google Scholar. More information on importing BibTeX files. | Cancel | Choose file

Who can see this?
everyone (12)
only me
More information on visibility settings

Sprawozdanie Zespołu ds. oceny funkcjonowania Systemu Biblioteczno-Informacyjnego PW
2012 | book
Source: Iwona Socik

Kierunki modernizacji usług biblioteczno-informacyjnych w bibliotekach szkół wyższych: materiały z Ogólnopolskiej Konferencji, Warszawa 28 września 1999 r
2000 | book
Source: Iwona Socik | Preferred source

Porządkowanie bazy

The use of kaizen continuous improvement approach for betterment of ergonomic standards of workstations
Lecture Notes in Computer Science (including subseries Lecture Notes in Artificial Intelligence and Lecture Notes in Bioinformatics)
2007 | book
EID: 2-s2.0-38149096399
Source: Scopus - Elsevier Preferred source

The use of kaizen continuous improvement approach for betterment of ergonomic standards of workstations
Universal Access in Human-Computer Interaction: Ambient Interaction, Pt 2, Proceedings
2007 | book-chapter
WOSUID: WOS:000248235800039
Source: ResearcherID Preferred source

The Use of Kaizen Continuous Improvement Approach for Betterment of Ergonomic Standards of Workstations
Universal Access in Human-Computer Interaction. Ambient Interaction
Source: Anna Kosieradzka Preferred source

Po dodaniu publikacji z wielu różnych źródeł należy sprawdzić, czy na liście pojawiły się duplikaty.

Jeżeli opisy tej samej pracy w różnych źródłach informacji różnią się, wówczas zostaną zapisane jako osobne rekordy w bazie

ADD WORK

Work category *

Publication

Work type *

Book chapter

Title *

The use of kaizen continuous improvement approach for better

+ add translated title

Subtitle

Add subtitle

Journal title

Universal Access in Human-Computer Interaction: Ambient Int

Publication date

2007

Month

Day

CITATION

Citation type

BIBTEX

Citation

@inbook{RID:0322180513133-2,
title = {The use of kaizen continuous

Description

Add Description

WORK IDENTIFIERS

Identifier type

wosuid: Web of Science™ identifier

Identifier value

WOS:000248235800039

2

Identifier URL

Add URL

Relationship ?

Self

Part of

Identifier type

Scopus Identifier

Identifier value

2-s2.0-38149096399

Identifier URL

'record.url?eid=2-s2.0-38149096399&partnerID=MN8TOARS

Relationship ?

Self

Part of

+ Add other identifier

1

URL

http://gateway.webofknowledge.com/gateway/Gateway.cgi?C

Language used in this form

Country of publication

Rekordy te można ze sobą połączyć dodając te same identyfikatory.

W tym celu należy kliknąć **Add other identifier**, a następnie uzupełnić pole identyfikatorem ze zduplikowanego rekordu

Porządkowanie bazy

Duplikujące się rekordy zostaną połączone w jeden zestaw. Należy określić, który wariant opisu publikacji jest preferowany i będzie widoczny na liście publikacji. Pozostałe wersje opisu artykułu są nadal zachowane i widoczne głębiej w profilu autora
